

MODULARIO
F. - Cat. S. T. - 315



MINISTERO DELLE FINANZE

DIREZIONE GENERALE DEL CATASTO E DEI SERVIZI TECNICI ERARIALI

MOD. B (Nuovo Catasto Edilizio Urbano)

Lire
20

NUOVO CATASTO EDILIZIO URBANO

(R. DECRETO-LEGGE 13 APRILE 1938, N. 652)

Planimetria dell'immobile situato nel Comune di Palermo

Via Giuseppe Crispi - civ. 131

Ditta

Allegata alla dichiarazione presentata all'Ufficio Tecnico Erariale di Palermo

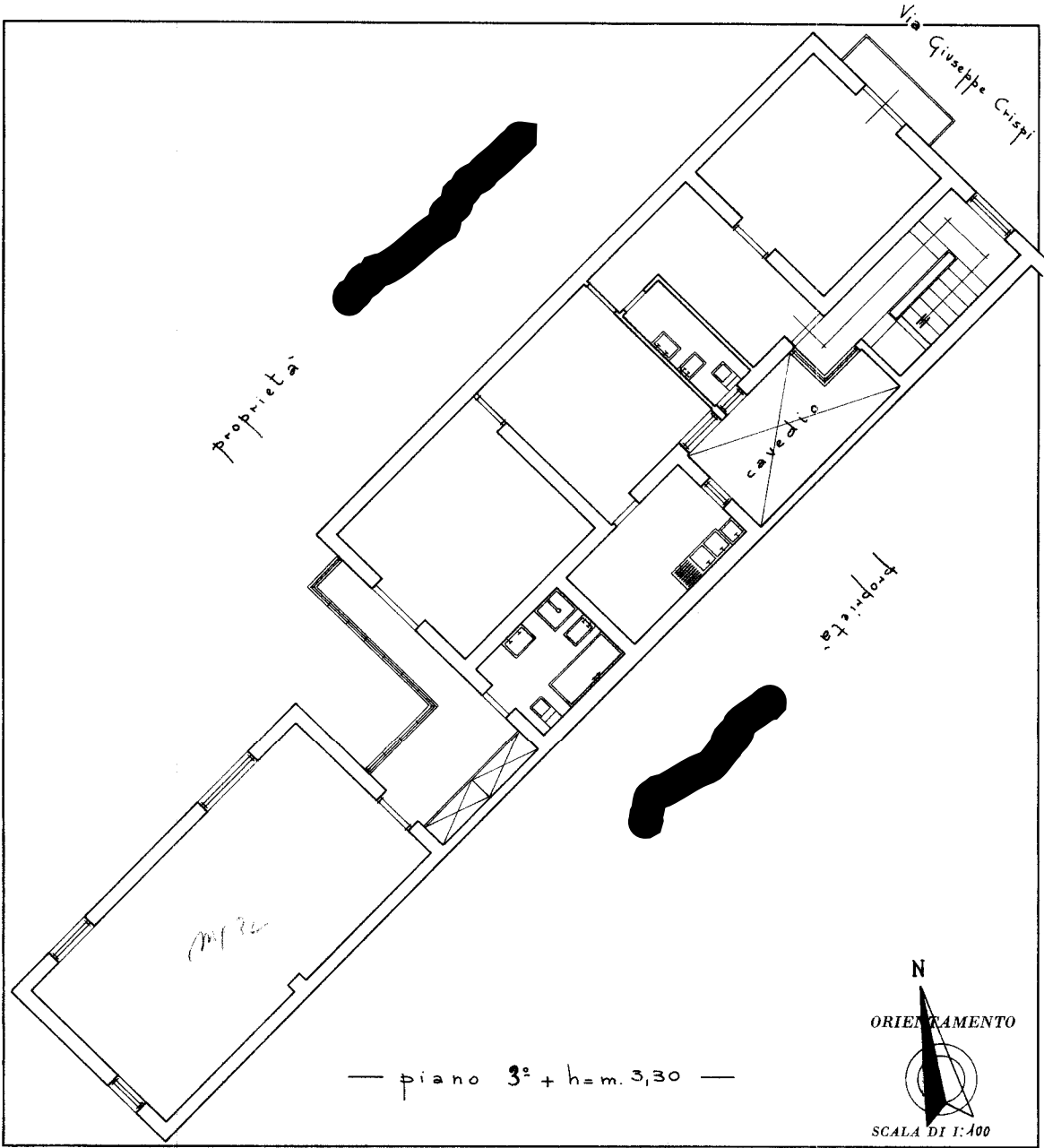

SPAZIO RISERVATO PER LE ANNOTAZIONI D'UFFICIO	
DATA PROT. N° 16/95	0929824

Compilata dal GEOMETRA
(Titolo, nome e cognome del tecnico)
SERGIO PIETROSANTI
Iscritto all'Albo dei Geometri
della Provincia di Palermo
DATA
Firma: Sergio Pietrosanti

ISTITUTO POLIGRAFICO DELLO STATO

linea 01

Catasto dei Fabbricati - Situazione al 28/05/2024 - Comune di PALERMO(G273) - < Foglio 49 - Particella 820 - Subalterno 4 >
VIA GIUSEPPE CRISPI n. 131 Piano 3

Ultima planimetria in atti